je participe !

Ensemble, imaginons le nouvel écoquartier de Danjoutin

www.mairiedanjoutin.fr

écoquartier de Danjoutin

je participe !

Un projet d'écoquartier à Danjoutin. Mais, un écoquartier, qu'est-ce-que c'est ? Parce que les réponses à cette question sont multiples et que la réussite d'un tel projet repose pour beaucoup sur la coopération entre les femmes et les hommes qui s'engagent dans sa réalisation, la commune de Danjoutin lance une grande concertation publique pour la création d'un écoquartier au sein de sa commune à partir de la rentrée 2011.

Un écoquartier, c'est quoi ?

C'est un quartier où l'on se sent bien, il y fait bon vivre, travailler ou simplement se promener. Elaboré et construit dans une optique de développement durable, il est exemplaire d'un point de vue environnemental, social et économique.

C'est avant tout un vrai quartier avec des espaces publics, de la nature, des logements, des commerces, ou encore des transports favorisant une mobilité douce... Parfaitement inséré dans son environnement construit et naturel, un écoquartier propose différents types d'habitats favorisant ainsi la mixité de populations.

L'implication de la population dans sa conception, sa réalisation et sa vie quotidienne est un élément essentiel de la réussite de ce type de projet. En bref, un projet visant une vraie qualité de vie pour toutes et tous !

L'écoquartier de Danjoutin

Ce futur écoquartier sera situé à l'Est de la commune de Danjoutin, à proximité de la voie ferrée Belfort-Delle, entre les deux routes départementales RD47 (direction Vézelois) et RD 23 (direction Meroux). L'espace est très proche du centre ville, de ses commerces et services en particulier l'école, le collège, la maison pour tous, et des pistes cyclables et voies de bus.

Calendrier du projet

2011

→ CÔTÉ PROJET

- Assistance à maîtrise d'ouvrage (méthodologie de projets et étude d'impacts).
- Information-formation des élus sur l'écoquartier.

→ CÔTÉ POPULATION

Réunion publique et pédagogique et ateliers participatifs.

2012

→ CÔTÉ PROJET

- Création de la ZAC (Zone d'Aménagement Concerté).
- Consultation de l'équipe d'aménageurs.

→ CÔTÉ POPULATION

Poursuite des ateliers participatifs.

2013

→ CÔTÉ PROJET

Réalisation des premiers aménagements.

→ CÔTÉ POPULATION

Première commercialisation des terrains.

Ce projet m'intéresse, comment y prendre part ?

La commune lance une concertation publique via la mise en place de groupes de travail qui se réuniront dès la rentrée 2011. Vous pouvez dès à présent vous inscrire à un ou plusieurs ateliers structurés autour de 7 thèmes :

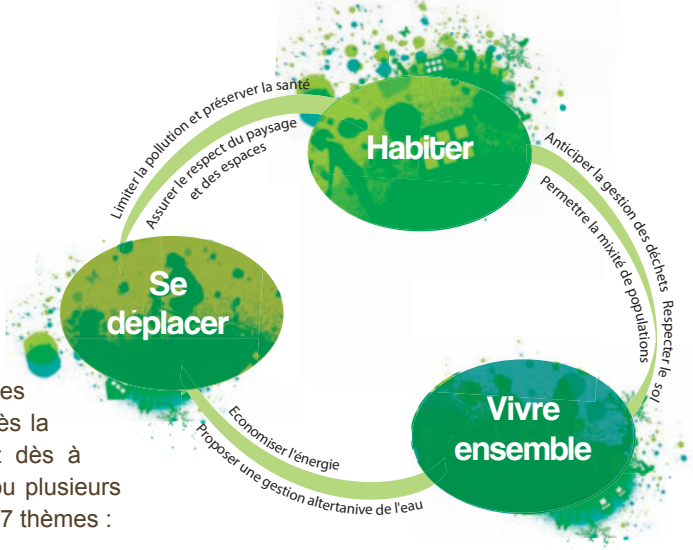

Thème 1 : Urbanisation, habitat et déplacements
Quelle articulation avec la commune ? Quelle présence de l'automobile dans le quartier ? Comment le projet de halte ferroviaire peut-il être un lien avec la ville ?

Thème 2 : Mixité urbaine et sociale
Quels choix de mixité pour ce nouveau quartier ? Quels types d'habitats offrir ? Quels nouveaux services et activités à apporter pour le quartier et la commune ?

Thème 3 : Energie et habitat
Peut-on concevoir des bâtiments économes en énergie en proposant une conception bioclimatique ? Comment promouvoir dès la conception des usages économes des énergies ?

Thème 4 : Gestion de l'eau et assainissement
Comment diminuer la consommation d'eau potable ? Quelles différences de traitement selon l'usage de l'eau potable ? Comment adopter une gestion alternative des eaux pluviales ?

Thème 5 : Paysage et biodiversité
Comment le relief modèle-t-il le terrain ? Doit-on créer des espaces verts pour assurer une diversité écologique au sein du quartier ? Doit-on rappeler l'usage agricole du lieu ?

Thème 6 : Santé, environnement et déchets
Quelle optimisation pour la collecte des déchets ? Quelles mesures pour une atmosphère de qualité à l'extérieur et à l'intérieur des logements ? Quelle organisation renforçant la sécurité des enfants ?

Thème 7 : Gouvernance du projet - participation citoyenne
Comment garantir la meilleure maîtrise possible du projet et la continuité des ambitions environnementales ? Quelle association de la population tout au long du projet ? Quelle représentation des habitants afin de co-construire le projet ?

Pour plus d'infos sur le projet et pour vous inscrire aux groupes de travail, téléchargez le bulletin d'inscription sur www.mairiedanjoutin.fr ou directement à la Mairie de Danjoutin !

je participe !

Conception : Émilie Castellano - Ne pas jeter sur la voie publique