DANJOUT'INFOS

Le Mag !

Numéro
-69-

Page. 03
Travaux d'été

Page. 06
Incroyables comestibles

SAISON : AUTOMNE 2016

Mairie de Danjoutin
44 rue du Docteur Jacquot
BP 36
90400 Danjoutin
www.mairiedanjoutin.fr
Facebook Danjoutin

Édito

Le conseil municipal a voté à l'unanimité la motion contre la fermeture d'ALSTOM Belfort. Cet acte symbolique illustre l'attachement collectif au savoir faire local. Je reste persuadé que face à une société allant de plus en plus vite pour un futur de plus en plus incertain, la réponse passe par notre capacité à agir collectivement et localement. Les services et les commerces de proximité aident à mieux vivre notre quotidien. Les écoles et les associations, la médiathèque et tous les lieux rassemblant des personnes autour d'un projet commun sont de véritables atouts.

Le succès du marché local un vendredi sur deux devant la Maison Pour Tous montre que la soif de se rencontrer et de partager des instants conviviaux est un besoin réel. L'initiative autour du partage d'aromates, de fruits et légumes dans le cadre de l'action « incroyables comestibles », est également un exemple savoureux.

Agir ensemble à Danjoutin, pour les Danjoutinois et d'autres Terrifortains doit rester un objectif commun. Je vous invite à saisir toutes les occasions permettant de développer ces temps partagés. Elles sont nombreuses et rappelées dans l'agenda de Danjout'infos. De nouvelles actions sont envisagées afin de maintenir des liens sociaux sereins sur la commune. Nous avons besoin de bénévoles et d'engagement.

Vivre ensemble, c'est bien. Agir ensemble, c'est encore mieux.

Daniel FEURTEY, Maire de Danjoutin

Post-scriptum : au moment où je termine cet édito, une rencontre avec SNCF réseau annonce l'obligation technique de fermer à la circulation automobile pendant une dizaine de jours chacun des deux passages à niveau traversés par la ligne Belfort-Delle.

Ayant conscience des contraintes au quotidien, je demande à tous les habitants concernés de faire preuve de compréhension et de patience.

Sommaire

02. ÉDITORIAL
03. TRAVAUX D'ÉTÉ
04. AGENDA 21
07. ARRÊT SUR IMAGES
08. ASSOCIATIONS
011. JEUNESSE
12. À VOS RENDEZ-VOUS !

Infos légales :

Directeur de publication : Daniel Feurtey. Équipe de rédaction : service communication. Conception graphique : Maud Cardot. Crédits photos : Mairie de Danjoutin. Impression : Est'Imprim tirage à 1800 exemplaires.
➔Mairie de Danjoutin : 44, rue du Docteur Jacquot - 90400 Danjoutin.
☎ 03 84 28 24 21. 🖷 03 84 58 06 42.
Dépôt légal : janvier 2016.

Sécurisation de l'épreuve 10 km Cora

La course des 10 km Cora est une épreuve de course à pieds qui se déroule chaque année en novembre. Cette épreuve sert aux qualifications des coureurs pour le championnat de France. La course emprunte les rues du **Général de Gaulle**, du **Docteur Jacquot** et de la **Libération** sur Danjoutin rejoignant ensuite **Andelnans** par la piste cyclable départementale. Cette année, elle se déroulera le dimanche 20 novembre en matinée.

Dans le cadre des mesures de sécurisation des épreuves sportives, il a été décidé que la rue du **Générale de Gaulle** et le pont de l'Union rue du **Docteur Jacquot** seront fermés à la circulation de 9h45 à 11h. Tout comme la rue de la **libération**, les rues **Lucie Aubrac** et de l'**égalité** seront donc également impactées le temps de cette course. Nous invitons les riverains à prendre leurs dispositions s'ils doivent se déplacer en voiture ce jour-là, soit en anticipant leur départ, soit en le repoussant.

Travaux rue de la Charmeuse à Bavilliers

La rue de la charmeuse est une route départementale.
Son tapis est ancien et doit être restauré par le Conseil Départemental dans un futur proche.

La mairie de Bavilliers a prévu de reconfigurer cette rue, en réduisant notamment son gabarit pour sécuriser et privilégier les modes de circulations doux. Les trottoirs seront également repensés de façon à les rendre accessibles aux personnes à mobilité réduite et permettre la réalisation d'un aménagement cyclable sur le parcours.
Dans le cadre de cet aménagement, il est prévu dans une première phase d'enfouir les réseaux secs, (télécommunication, électrique, éclairage public et réseau câblé).
Cette opération, menée par le Siagep de Belfort, s'étendra sur la rue de la **Charmeuse**, depuis le carrefour à feux côté ville de Bavilliers jusqu'au n° 18 rue de la Charmeuse à Danjoutin.

Le démarrage des travaux est prévu courant octobre et engendrera quelques perturbations de circulations sur cette portion de voie durant environ 4 mois.
Dans la continuité de ces travaux d'enfouissement, le réseau d'assainissement très ancien, sera également remplacé par les services de la CAB, au printemps 2017. Dès l'achèvement des travaux de réfection sur les réseaux, les travaux d'aménagement proprement dits seront effectués, et consisteront à reconfigurer cette portion de rue pour accueillir une piste cyclable et des trottoirs agréables, tout en conservant les places de stationnement. Une réunion publique de présentation de ce projet sera organisée prochainement en mairie de Bavilliers.

La Marelle

Maison Pour Tous

Salle Gibo - vestiaires

Salle Gibo

Travaux d'été

La salle Gibo est utilisée par l'aikido, le judo, le karaté et le kick boxing ainsi que par les écoles et le collège.
La rénovation concerne les murs intérieurs, la palissade du dojo et les vestiaires. Les travaux ont été réalisés de concert par deux associations et les services techniques. Du nouveau mobilier a été mis en place dans les vestiaires. Les sportifs ont redémarré la saison de façon très dynamique dans ces locaux très colorés !

Au cours de l'été les façades de la Maison Pour Tous et la Marelle se sont habillées de nouvelles couleurs. Une place bien colorée qui vous accueillera pour les prochains marchés du vendredi soir.
Les travaux ont été réalisés par la régie de quartier de Belfort pour un montant de **26 359 €** pour la Maison Pour Tous et de **9 037 €** pour la Marelle.

Une grainothèque à la Médiathèque

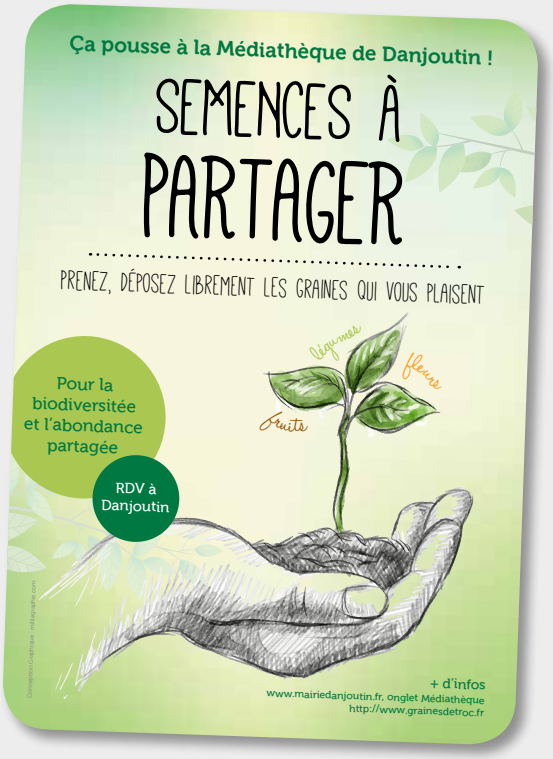

Dans un monde où tout s'achète, la grainothèque propose un partage gratuit de semences. Ainsi chacun participe au maintien d'une biodiversité régionale, favorise l'échange des graines comme des savoir-faire. Semer ses propres graines perpétue une tradition qui remonte à la préhistoire et que l'industrie agro-alimentaire a interdite aux paysans d'aujourd'hui. Vous pouvez apporter toutes vos graines : légumes, fruits, fleurs et en prendre d'autres en échange. Quelques règles à respecter : ne donnez pas de semence issue de plantes hybrides, n'utilisez aucun engrais chimiques, ne donnez que des semences matures.

Rappel des horaires d'ouverture de la Médiathèque :

En période scolaire
mardi 13h30 – 17h
mercredi 9h – 12h / 14h – 18h
jeudi 15h30 – 17h
vendredi 17h – 18h (17h – 20 h les jours de marché)
samedi 9h – 12h

Pendant les vacances scolaires :
mercredi et vendredi de 14h à 18h

Danjoutin ville en Transition

L'objectif d'une ville en transition est d'I**nciter les citoyens** à prendre conscience, d'une part, des dégâts provoqués par l'utilisation **des énergies fossiles (pétrole, gaz, charbon),** du **changement du climat** et de la nécessité de s'y **préparer concrètement**. Le mouvement est né à Totnes (Grande-Bretagne) en 2006, à l'initiative de **Rob Hopkins**. A ce jour, plus de 2 000 initiatives de Transition ont été engagées dans une cinquantaine de pays, dont plus de **150 en France**. Ungersheim, ville de 2080 habitants à 53 kilomètres de Danjoutin est un bel exemple de village en mouvement.

Le comité Agenda 21 a commencé à réfléchir aux actions à mettre en place avec **une vision positive de l'avenir**, à savoir :

- **réduire fortement, individuellement et collectivement, la consommation d'énergie d'origine fossile,**
- **renforcer la capacité de notre Territoire à absorber les chocs à venir, par une relocalisation de l'économie,**
- **renforcer les liens, les solidarités et la coopération entre l'ensemble des acteurs du territoire,**
- **acquérir les compétences nécessaires au renforcement de notre autonomie.**

Le comité Agenda 21 travaille sur les cinq thématiques développés dans le film Demain à savoir l'**alimentation** (développer des productions locales de légumes, jardins partagés…) l'**énergie** (réduire la consommation d'énergie, produire de l'énergie renouvelable…), la **solidarité et l'éducation** par l'échange entre les générations, l'**économie** (mettre en place un monnaie locale, soutenir les commerces locaux…) et la **démocratie locale**.

Les prochains rendez-vous proposés par le comité Agenda 21 aux habitants de Danjoutin se feront sous la forme **d'apéros papote** à la salle des associations de la médiathèque, de 10h30 à midi :

- **Le samedi 12 Novembre :** Alimentation, comment préparer son jardin pour ce printemps ?
- **Le samedi 15 Janvier 2017 :** Energie, que faire pour économiser l'énergie chez soi ?

Samedi 24 septembre : Journée nationale de la transition

« Agir pour Demain » tels étaient les maîtres mots pour cette journée dynamique et constructive !
Danjoutin a co-organisé la journée de la transition avec Alternatiba Nord Franche-Comté.
Comment peut-on vivre autrement, quelles alternatives à notre système actuel, pouvons-nous créer localement ?

Quatre ateliers ont été mis en place pour réfléchir et définir des actions au niveau de l'agriculture biologique et locale, des économies d'énergie, de la solidarité partagée et de la nécessité de vivre en harmonie avec la nature.

De nombreuses associations et collectifs ont participé à cette journée : Du champ à l'assiette, Ma chouette cagette, Incroyables comestibles, Ercisol, L'heureux cycleur, Gaïa énergie, ABILC, Revis, Colibri 90, PIVE, la Ligue de protection des oiseaux, SOS Loue-rivières comtoise et les Scouts.

Danjoutin prend comme point de départ cette journée pour repenser son Agenda 21 et imaginer un programme beaucoup plus ambitieux ! Rejoignez nous « Seul on va plus vite, ensemble on va plus loin » C'est maintenant qu'il faut agir.

Marché local

Depuis mi-septembre, la commune organise un marché local, avec la participation de producteurs locaux, le vendredi, tous les quinze jours de 18h à 20h place de l'Europe (Maison Pour tous) à Danjoutin.
Vous y trouverez des produits frais tels que fruits, légumes bio, fromages de chèvres, miel, gâteaux sans gluten, café thé issus du commerce équitable, friture de carpes à consommer sur place ou à emporter, viande, pain, viennoiserie... D'autres commerçants proposeront, bijoux magnétiques, savons, vins, poulet rôti, produits italiens et huile d'olive. Au fil du temps d'autres exposants viendront se joindre à nous : bière artisanale...gâteau à la broche. Les premiers marchés ont connu le succès, avec une participation importante des danjoutinois. L'équipe d'organisation les remercie et souhaite attirer toujours plus de public et de commerçants. Les prochains marchés : 28 octobre, 18 novembre, 2 et 16 décembre. Contact et renseignement au 03 84 28 24 21.

À l'occasion du marché local, la médiathèque est ouverte le vendredi de 17h à 20h

Couleurs & Fêtes
Zac des près (face à Leroy Merlin)
90400 Andelnans
Tel : 09 54 68 81 55

Crédit Mutuel
CRÉDIT MUTUEL BELFORT SUD
Agence de Danjoutin – 7 rue d'Andelnans – 90400 Danjoutin
Courriel : 07012@creditmutuel.fr
0 820 000 822 Service 0,12 € / min + prix appel
DISPONIBLE 24H/24

Naissance des Incroyables comestibles à Danjoutin

Le logo aux deux petites feuilles va « fleurir » prochainement sur Danjoutin dans, souhaitons-le, bon nombre de bacs de jardins, privés ou public et pourquoi pas le vôtre ? Ce logo veut dire, « nourriture à partager » les créateurs de ces bacs, proposent fruits et légumes aux passants, aux voisins. C'est une démarche sympathique ouverte à tous. Et ce n'est là que la première étape, se développeront également les jardins dans les espaces publics. Cette initiative se nomme les « Incroyables comestibles ». Incroyable comestibles est modestement un mouvement, pas une association, pas de statuts, pas de président et pas de cotisations.

Comme le précise la charte du mouvement *: Incroyables Comestibles est un mouvement participatif citoyen libre, indépendant, éthique, solidaire et apolitique. Il est non marchand et sans but lucratif, et s'inscrit dans une démarche de gratuité. Il est mondial et autonome. Il est ouvert à tous.*

Le mouvement s'est créé en Angleterre dans la petite ville de Todmorden. Désormais, dans cette ville et dans bien d'autres, des jardins ont fleuri dans de nombreux espaces verts.

En plus des passionnés de jardinerie, énormément de citoyens mettent la main à la pâte, et s'associent pour quelques instants ou quelques mètres carrés à la production des incroyables comestibles.

Echange, partage, dialogue, respect du bien commun … voila ce qu'apportent progressivement la logique des Incroyables comestibles.

Prochaine réunion des incroyables comestibles, salle de l'Europe le **mardi 8 novembre à 18h30**.

Boucher-charcutier-traiteur
j.Babé
DANJOUTIN
Partenaire des producteurs locaux
Mariage, anniversaire, cocktail, buffet ...
Plats du jour, livraisons
Pour les entreprises et les particuliers
03.84.28.24.08
boucheriebabe@gmail.com
www.traiteurbabe.fr

BÂTIMENT - TRAVAUX PUBLICS
SARL IENTILEZZA
Z.I. rue des Buchets
90800 BAVILLIERS
ientilezza.sarl@wanadoo.fr
☎ 03 84 21 14 20
Fax. 03 84 54 06 54

Boucherie - Charcuterie - Traiteur
Christian ZOBENBUHLER
Tel : 03 84 27 83 33
19 rue de Belfort
90140 BOUROGNE

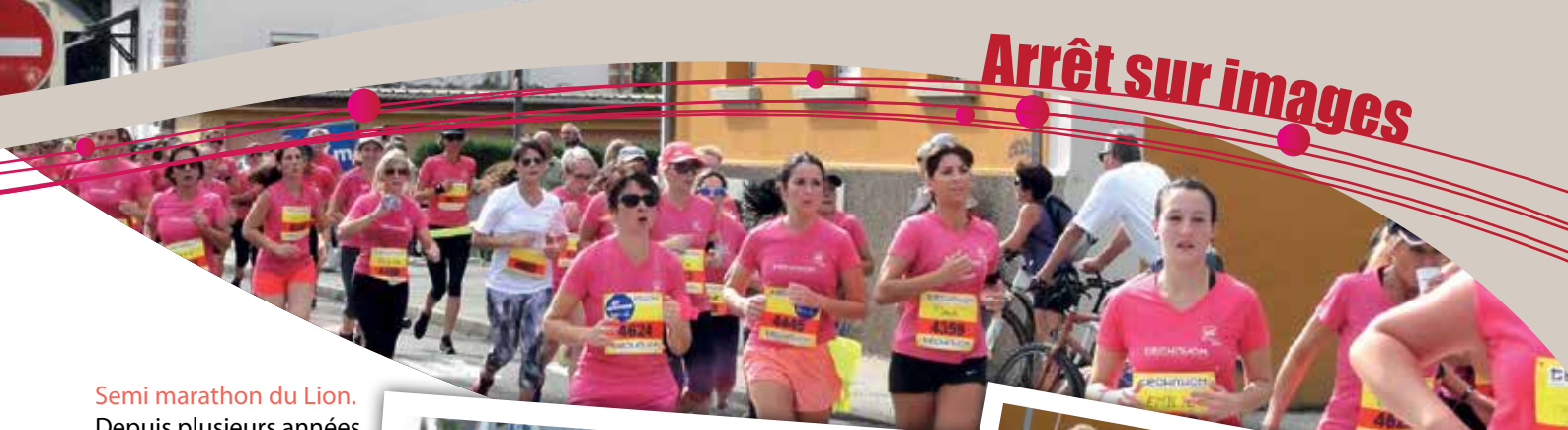

Semi marathon du Lion.
Depuis plusieurs années, l'harmonie municipale s'installe sur le parcours du semi-marathon du Lion. C'est devenu une tradition pour encourager les coureurs sur des airs entrainants. Les musiciens apprécient particulièrement les gestes et regards amicaux des coureurs handicapés et de leurs accompagnateurs. Les bravos lancés par ces sportifs particulièrement méritants réchauffent le cœur des artistes.

hommage à Violette Ritter.
Violette Ritter (première à droite sur la photo) nous a quittés le dimanche 18 septembre. Elle avait été formée au saxophone alto à l'école de musique de l'harmonie de Danjoutin. Après avoir rejoint l'harmonie en 1997, elle a participé à l'orchestre des élèves de l'école de musique jusqu'en 2015. Les musiciens garderont longtemps Violette dans leur mémoire.

À l'occasion de la semaine du goût, les élèves de la restauration scolaire, ont dégusté un menu alsacien composé d'une choucroute et en dessert de bredalas confectionnés par les élèves de la section ULISS encadré par Jérôme Schaller, boulanger à Danjoutin. La restauration a également participé à l'opération brioches de l'ADAPEI.

- Semaine du goût à l'école -

Le fil d'Ariane

L'association « Le Fil d'Ariane » participera comme chaque année à l'édition du Téléthon à Danjoutin : vente d'articles brodés au point de croix autour de Noël, etc. Les brodeuses se retrouvent chaque lundi après-midi de 14h à 17h et le jeudi soir de 20h à 22h à l'ancienne ludothèque de la Maison pour Tous (entrée par le portail à gauche de l'entrée de la Maison pour Tous, salle du 1er étage) sauf pendant les vacances scolaires et les jours fériés.

Si vous êtes intéressées, vous pouvez nous rejoindre. **Consultez le blog : fildariane90400.canalblog.com**

Association des commerçants, semaine du commerce de proximité

Du 08 au 15 octobre, les commerçants adhérents à l'association ont ouvert leurs portes, et ont animé la *semaine du commerce de proximité* avec différentes actions. Des démonstrations, dégustations, tombolas se sont déroulées durant toute la semaine, ce qui a permis au public de découvrir le petit commerce de proximité, avec ses produits de qualité, son savoir-faire, et les services rendus.

Du **21 novembre au 4 décembre**, l'Association des commerçants de Danjoutin vous propose d'acheter des cartes postales, créées spécialement par Lilyvale Graphisme, au prix de 1,50 € l'unité. Le bénéfice sera reversé intégralement au Téléthon.

Aïki taïso Danjoutin

2 cours **GRATUITS** d'initiation

Le Zen en mouvement pour retrouver équilibre et santé.

Salle Jean GIBO le samedi matin de 9H30 à 11H

L'association Étude et Pratique du Budo vous propose un nouveau cours le samedi matin : l'Aïki taïso alterne préparation physique et mentale, mouvements avec ou sans armes (travail au bâton par exemple), technique de relaxation, exercice de concentration, étirements (stretching), automassages (Do in), exercices respiratoires (issus du chi kung), enchainement de postures, déplacements pour travailler équilibre et réflexes. L'association Étude et *pratique du Budo* est affiliée à la Fédération Française d'Aïkido et de Budo (FFAB), fédération officielle agréée par le ministère des Sports et de la Santé.

Les cours sont adaptés à tous les publics sans limite d'âge, ils ont lieu Salle Gibo, rue du général De Gaulle (à côté du Stade municipal).

Profitez des 2 cours gratuits d'initiation pour découvrir l'Aïkitiso.
Internet : **www.etudeetpratiquedubudo.com**
contact : **epb90@free.fr**

Cercle d' échecs

http://www.danjoutinechecs.com/
Mail : echecs.danjoutin@gmail.com

La saison a démarré début septembre et si vous souhaitez jouer en initiation-loisir, retrouvez- nous :
le mardi de 19h à 22h et le samedi de 14h30 à 18h, salle préfabriquée (derrière la mairie).

Renseignements au : **06 62 36 84 72 ou 06 40 95 56 86.**

L'Association Domicile 90 au service des personnes âgées et des familles !

Domicile 90 est une association née au printemps 2015 par le regroupement de : ASSAD 90, Point Familles et Val d'Or. Ses 350 salariés, aides à domicile ou aides soignantes, interviennent chaque jour chez plus de 1 000 personnes âgées, personnes handicapées ou familles du département. Les prestations sont à même de répondre aux besoins suivants : Entretien ménager (ménage, lessive, courses, etc.), garde d'enfants, aide aux actes de la vie quotidienne (lever, coucher, préparation et prise des repas…), aide à la personne (toilette…).

« *Notre objectif est d'améliorer sans cesse la qualité du service*, souligne Denis PIOTTE, médecin généraliste, président de l'Association Domicile90.
Nous recherchons également, dans les communes où nous intervenons, des personnes intéressées par nos métiers.
Dans le cadre d'un programme financé par l'Union européenne et organisé par le Conseil départemental, nous recrutons, accompagnons et formons de futures aides à domicile. Voilà qui illustre notre double vocation sociale : auprès des clients et patients, d'une part, au plus près des territoires d'intervention, d'autre part ».
Domicile 90 dispose aussi d'un Service de soins infirmiers à domicile qui intervient quotidiennement auprès des malades, en partenariat avec les infirmières et les médecins libéraux.

Pour tout renseignement, n'hésitez pas à prendre contact avec **Sophie Giromini**, responsable, qui coordonne les interventions de Domicile 90 sur le secteur de Danjoutin, au **03 84 28 08 80**

Fort des Basses Perches

La toute nouvelle association *Belfort 1870-1871* a organisé à Danjoutin un week-end de reconstitutions historique au fort des Basses Perches. Le vendredi soir, une conférence animée par Nicolas Vignos et Frederik Alberda est revenue sur le rôle de la cité des Loups pendant le siège de Belfort. Ensuite, samedi et dimanche, les bénévoles se sont installés au fort pour reconstituer un bivouac avec l'équipement des soldats français du dernier quart du XIXe siècle.

Entre autre, ils ont présenté des scènes de conscription, de manœuvres et de vie en bivouac militaire. Le public était au rendez-vous pour cette animation qui met en valeur le patrimoine et l'histoire de la commune.
Le dimanche matin, une cérémonie en hommage aux combattants de la guerre de 1870-71 a été organisée tout d'abord au cimetière où se trouvent deux tombes de soldats de cette guerre, puis au monument aux morts. Les participants en costume ont déambulé dans la commune, du cimetière au monument, pour le plus grand plaisir des riverains.
À l'issue, la mairie a offert l'apéritif.

Handfit au Handball club

Le Handfit est une méthode pour rester en forme fondée sur une pratique douce du handball. Elle est proposée par le club de Handball de Danjoutin, tous les jeudis soirs de 19h30 à 20h30 au gymnase du collège.
Le Handfit se pratique en groupe, il permet de lutter contre la sédentarité, le stress, la fatigue nerveuse, tout en respectant les possibilités et les limites de chacun. L'objectif est de faire du sport ou de refaire du sport avec comme devise : « sport, santé, plaisir ». Les séances, d'une durée de 45 minutes à 1 heure, se composent de 6 phases : auto massage, jeux d'équilibre, cardio, jeu de handball, retour au calme et relaxation. Le Handfit est ouvert aux familles et amis des adhérents du club et aux licenciés eux-mêmes de façon à compléter leur pratique.

Pour tout renseignement contacter :
Natacha Lavayssiere au 06 82 95 82 03.

Tennis

Valérie Géhant Présidente de la Denfert tennis, David Jeaugey, Stéphane Thourot, Stéphane Géhant arbitre.

En cette fin d'été 2016, les courts extérieurs de tennis ont laissé la place aux compétiteurs du tournoi masculin «Jacques Massias» de la Denfert tennis. Comme chaque année, les joueurs en quête des derniers points pour leur classement ont été bichonnés par les membres du comité et les bénévoles du club de plus en plus nombreux.
Le ciel ayant été généreux, les jeux, sets et matchs se sont disputés, sous un soleil radieux, avec des échanges de balles toujours aussi agréables à regarder. Pour clore cette quinzaine, Stéphane Thourot de Bourogne a inscrit son nom sur le trophée après une belle finale disputée contre David Jeaugey.
Et maintenant, place à l'école de tennis, aux cours pour adultes compétiteurs ou non, et aux championnats !

Marche nordique

La marche nordique, selon ALFA, en association avec les smovey, nouvel outil sportif et thérapeutique, est une nouveauté dans les activités sportives pratiquées à Danjoutin.
Tous les lundis à 19h30 en dehors des vacances scolaires, le groupe d'Antje Howald, ALFA Coach France se retrouve devant Maison Pour Tous. Pendant 1h30 cette marche dynamique avec les bâtons se déroule sur les chemins de la forêt du Bosmont. **Venez-nous rejoindre !**

Pour découvrir ce sport, une initiation à la marche nordique se déroulera **samedi 19 novembre de 9h à 12h et de 14 à 17h à la Maison Pour Tous à Danjoutin**.
Contact : **info@alfa-coach.fr ou www.alfa-coach.fr**.

Causerie des parents

Dans le cadre de la parentalité, une causerie des parents (organisée par le collectif parents en mouvements) sera animée par une professionnelle de la famille, Sylvie Denonnelle : sage femme, thérapeute familiale, conseillère conjugale et familiale, enseignante en Sciences Médico-Sociales.

Le Mardi 8 novembre 2016
à 20 h à la Maison Pour Tous

Plusieurs thèmes seront abordés :

- Comment réagir face aux écrans, sollicitations digitales et vols d'attention ?
- Comment savoir poser des limites ?
- Comment essayer de respecter le rythme naturel de l'enfant ?

Un noël pour mon enfant

Vous habitez Danjoutin, vous êtes parent d'un enfant de moins de 10 ans, l'atelier de 4 sous vous invite à fabriquer un superbe jouet pour noël. Jouet en carton très solide, facile à fabriquer et super mignon !

Dates de l'activité : 7,14,21 et 28 novembre
5, 8 et 12 décembre à la Maison Pour Tous

Information et inscription à l'espace parentalité (Marelle) :
mardi matin de 8 h 30 à 11 h

Atelier Cuisine Parents

Invitation à la cuisine turque fabrication de lahana dolmasi,

mercredi 16 novembre au préfabriqué de
8h30 à 11h30

Prévoir de quoi transporter vos créations.

Réservation en mairie service jeunesse 03 84 28 28 67
ou jeunesse@mairiedanjoutin.fr
ou sur la page Facebook « Parents en Mouvements Danjoutin »

MARDI 8 NOVEMBRE
Causerie des parents ▪MPT - 20h
VENDREDI 11 NOVEMBRE
Cérémonie patriotique - Harmonie municipale ▪Monuments aux morts - 11h30
MERCREDI 16 NOVEMBRE
Atelier cuisine parents ▪Préfabriqué - 8h30 / 11h30
VENDREDI 18 NOVEMBRE
Marché local ▪Place de l'Europe - 18h / 20h
Le mois du film documentaire - Artistes en Tunisie ▪Collège Mozart - 20h30
SAMEDI 19 NOVEMBRE
Apéro lecture ▪Médiathèque - 11h
DIMANCHE 20 NOVEMBRE
Aubade/messe Ste Cécile ▪Église - 10h
Remise des récompenses et diplômes aux musiciens ▪MPT - 12h
Élections primaire de la droite ▪Mairie
SAMEDI 26 NOVEMBRE
Spectacle - La compagnie du Bilboquet ▪MPT
DIMANCHE 27 NOVEMBRE
Élections primaire de la droite ▪Mairie
VENDREDI 2 DÉCEMBRE
Marché local ▪Place de l'Europe - 18h / 20h
SAMEDI 3 DÉCEMBRE
Téléthon ▪MPT - 13h30 / 21h
DIMANCHE 11 DÉCEMBRE
Repas de l'amitié - club de l'âge d'or ▪MPT - 12h
VENDREDI 16 DÉCEMBRE
Marché local ▪Place de l'Europe - 18h / 20h
SAMEDI 17 DÉCEMBRE
Apéro lecture ▪Médiathèque - 11h
VENDREDI 6 JANVIER
Vœux de M. le Maire - présence de l'harmonie municipale ▪MPT - 19h
Marché local ▪Place de l'Europe - 18h / 20h
SAMEDI 7 JANVIER
Loto ASDAM ▪MPT - 20h
VENDREDI 20 JANVIER
Marché local ▪Place de l'Europe - 18h / 20h
SAMEDI 21 JANVIER
Apéro lecture ▪Médiathèque - 11h
DIMANCHE 22 JANVIER
Élections primaire de la gauche ▪Mairie
SAMEDI 28 JANVIER
Soirée couscous - ASDAM ▪Salle des fêtes d'Andelnans
DIMANCHE 29 JANVIER
Élections primaire de la gauche ▪Mairie

TELETHON 2016 — GÉNÉRATION TÉLÉTHON

SAMEDI 3 DÉCEMBRE

Les **2 et 3 décembre** prochain aura lieu la 30e édition du Téléthon. En 30 ans, le combat des parents pour la vie de leurs enfants atteints de maladies rares est devenu le combat de tous. Danjoutin s'associe à cette grande fête de la solidarité et vous propose dès vendredi 2 décembre au cours du marché local la possibilité de participer à cet évènement. Au programme, dès 18h, du vin chaud, du jus de pommes chaud et de la soupe seront vendus au profit du Téléthon. À partir de 20h à la Maison Pour Tous, une soirée Zumba. Une heure pour vous déchaîner ! Entrée payante.

Vous pourrez encore profiter des différentes animations le samedi 3 décembre à partir de 13h30 à la maison pour tous et le soir partager une assiette comtoise au prix de 8 €. En amont de la manifestation, différentes ventes sur commande seront proposées :pommes et jus de pommes, fromage et saucisses.

Grâce à la mobilisation de chacun, nous sommes passés, en 30 ans, d'un désert scientifique et médical à l'émergence des thérapies innovantes, à la multiplication des essais chez l'Homme et aux premiers candidats-médicaments pour des maladies rares.

Nous vous attendons nombreux et merci pour votre générosité ! Tous les bénéfices de cette manifestation seront reversés intégralement au Téléthon.

MOIS DU FILM DOCUMENTAIRE : Artistes en Tunisie

Vendredi 18 novembre à 20h30
(Collège Mozart)

Face au flot d'images d'actualité venant de Tunisie depuis trois ans, le réalisateur français Serge Moati propose de regarder cette réalité politique tunisienne autrement, à travers le prisme des artistes et de leurs créations. Porte-parole de ceux qui n'ont pas la parole, les artistes sont les baromètres des lignes de forces qui s'affrontent dans leur pays. En Tunisie, ils sont l'incarnation de la liberté d'expression et la cible première des islamistes. Un état des lieux rassemblant les témoignages et les performances d'artistes de toutes disciplines et de toutes convictions politiques. Un film intelligent, nourri de témoignages passionnants sur les tensions qui agitent le pays depuis trois ans.
Séance en présence de Clément Lebateux, co-auteur et producteur.
Réservation conseillée : 03 84 58 12 03 ou bibliotheque.danjoutin@wanadoo.fr

La Bibliothèque Sonore de Belfort

La Bibliothèque Sonore a pour vocation de rompre l'isolement social et de redonner le plaisir de la lecture aux personnes empêchées de lire du fait d'un handicap Elle prête gratuitement (lors des permanences, par envois postaux ou par le biais de téléchargement), des livres audios au format MP3 - sur supports CD ou autres supports [cartes SD, clés USB] – enregistrés par des donneurs de Voix bénévoles.
Bibliothèque sonore : 24 rue Gaston Defferre - 90000 Belfort / Le mercredi et le samedi, de 10h à 11h45 / Tél. 03 84 21 01 97 courriel : 90b@advbs.fr